

ENADE 2015

Você precisa fazer?

O Exame Nacional de Desempenho dos Estudantes faz parte de um sistema avaliativo do Ministério da Educação. O objetivo do exame é avaliar tanto o desempenho do aluno quanto o da instituição em que ele estuda. A prova é aplicada para o estudante que prevê terminar seu curso até julho de 2016 ou que está com 80% ou mais da matriz curricular concluída até a data da prova.

3 PASSOS PARA REALIZAR O ENADE

- 1 Consulte se você está inscrito – acesse o portal. inep.gov.br ou procure a coordenação do seu curso.
- 2 Responda ao questionário – acesse novamente o portal do dia 21 de outubro a 22 de novembro. Após as respostas será gerado um cartão de acesso para a prova.
- 3 Compareça ao local de prova indicado no portal – a prova é no dia 22 de novembro. O cartão de acesso e documento de identidade são obrigatórios.



“O aluno que participar terá revisões gerais das disciplinas e aulas sobre assuntos da atualidade até os últimos dias antes da prova, de forma dinâmica.”

Elisberg Bessa, professor do campus, enfatiza a participação dos alunos.

Um bom teste para os alunos

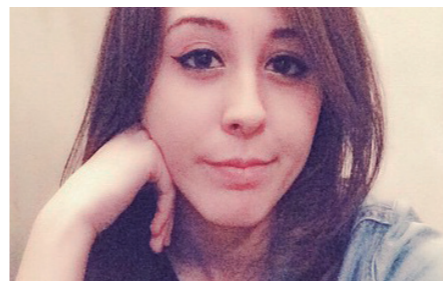

Ana Sousa
Jornalismo

“A avaliação do Enade auxilia na escolha da universidade. A prova dá credibilidade para os futuros estudantes da instituição”



Gabriela Pereira
Jornalismo

“O Enade é importante pra testar o nosso nível de conhecimento em relação à graduação e, dependendo do resultado, aumenta nosso foco em melhorar nosso desempenho na área que atuamos”

Você deverá estar no local de prova no dia **22**

de novembro de 2015 com seu Documento de Identidade e o Cartão de Informações em mãos às

12h
horário local

CUIDADO!

O aluno selecionado que não fizer a prova fica impossibilitado de receber o diploma de graduação.